

PRECISA DE SUPORTE?

VIVO: (41) 9 9239-8585 ☎
 TIM: (41) 9 9981-8585 ☎
 CLARO: (41) 9 8855-7426 ☎
 FIXO: (41) 3059-1515 ☎

Atendimento de Segunda a Sexta das 8h00 às 18h00

Plantão aos Sábados das 9h00 às 13h00: **CLARO (41) 9 8855-7426 ☎**

rev.11



interface para DESBLOQUEIO DE MÍDIA com conexão original **FDX TY-04** FLEXITRON

TECTRONICS
 Sistemas Eletrônicos Ltda.
 Rua Umarama, 384
 Pinhais • Paraná • CEP 83.325-000
 flexitron.com.br

2 Anos de Garantia

A Tectronics garante este produto contra defeitos de fabricação desde que observadas as condições contidas neste manual pelo prazo de 24 meses (sendo os 3 primeiros meses de garantia legal e mais 21 meses de garantia especial concedida pelo fabricante) contados a partir da data (de emissão da nota fiscal) de venda ao consumidor final sendo responsável pela sua manutenção ou substituição. A garantia não cobre danos causados por infiltração de líquidos, poeira, produtos químicos, acidentes com o veículo, manuseio por pessoas não habilitadas, instalação inadequada ou se for utilizado fora de suas especificações. A ocorrência de conserto ou troca do produto não prorroga o prazo de garantia.

Características

- Compatível com **TOYOTA Corolla, Hilux, Prius, RAV4 e SW4** (todos os veículos 2020 em diante)
- Desbloqueio de vídeo em movimento com conexão original
- Habilita 2 entradas AV
- 1 entrada de câmera frontal
- Possibilita controle de TV por meio das teclas do volante
- Dispõe de 1 saída de 12V, pós-chave para acessórios e câmera frontal

! A lei brasileira proíbe o motorista de assistir vídeos com o veículo em movimento. Esta função é destinada exclusivamente aos passageiros. A FLEXITRON não se responsabiliza pelo uso indevido desta função.

Conexões Básicas

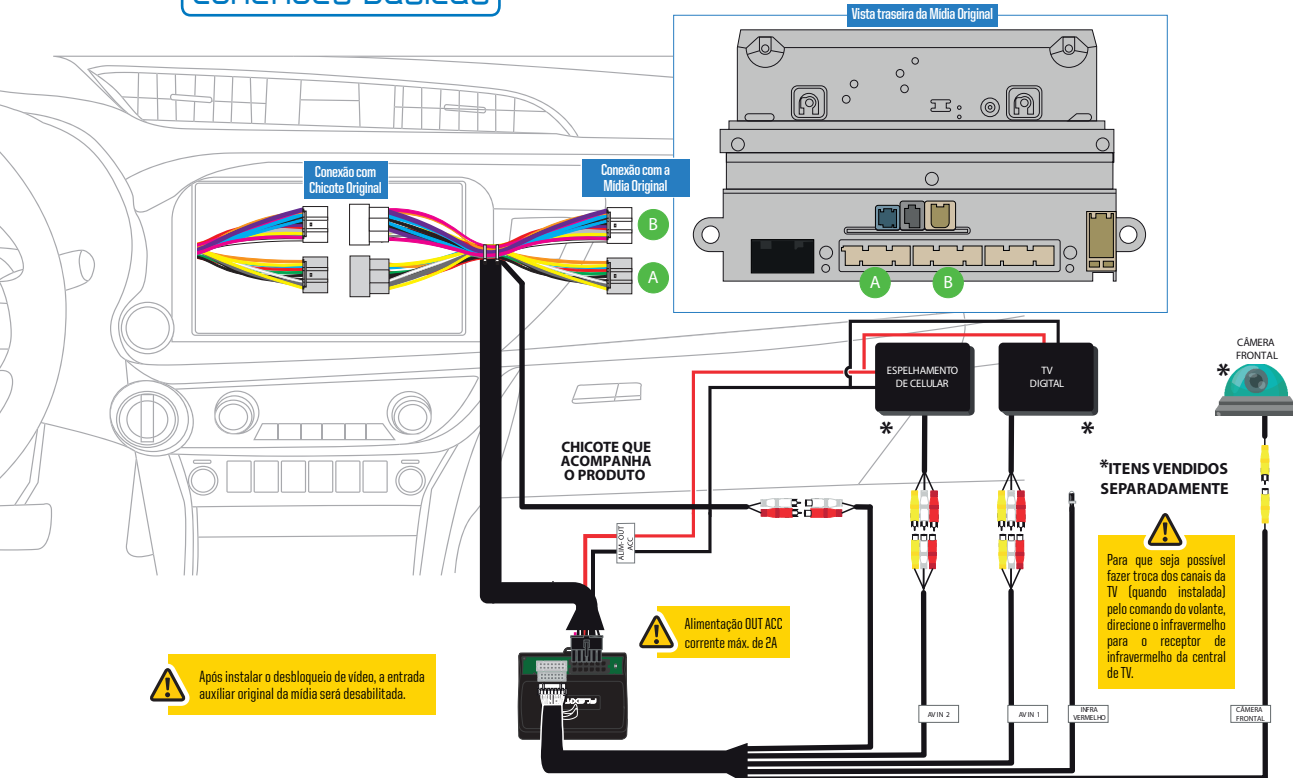

02

03

Configurações das DIP Switches

Flexione as travas do gabinete conforme indicado na ilustração para retirar a tampa do gabinete e ter acesso aos DIP Switches.

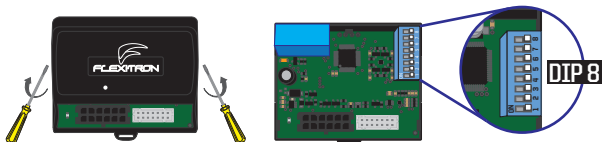

Na DIP 8 será possível configurar o modelo da TV digital compatível com o produto além de habilitar as funções AV1, AV2 e câmera frontal. Siga as instruções para configurar conforme a necessidade.

Para habilitar as funções AV1, AV2 e câmera frontal:

ON	Hilux, Prius, RAV4 2020, SW4 (com TV de fábrica)	<input type="checkbox"/> <input type="checkbox"/> <input type="checkbox"/> <input type="checkbox"/>
OFF	Corolla e RAV4 2021 (sem TV de fábrica)	<input type="checkbox"/> <input type="checkbox"/> <input type="checkbox"/> <input type="checkbox"/>
	AV1	<input type="checkbox"/> <input type="checkbox"/> <input type="checkbox"/> <input type="checkbox"/>
	AV2	<input type="checkbox"/> <input type="checkbox"/> <input type="checkbox"/> <input type="checkbox"/>
	CÂMERA FRONTAL	<input type="checkbox"/> <input type="checkbox"/> <input type="checkbox"/> <input type="checkbox"/>

As funções AV1, AV2 e câmera frontal são acionadas de forma independente e podem ser habilitadas simultaneamente.

04

Para configurar o modelo da TV compatível:

BOX / WINCA	<input type="checkbox"/> <input type="checkbox"/> <input type="checkbox"/> <input type="checkbox"/>
NAVBRAS 2 / Faaftech FT-TV-HD2 e HD3 NAVPRO FULL-SEG / TECH ONE FULL-SEG	<input type="checkbox"/> <input type="checkbox"/> <input type="checkbox"/> <input type="checkbox"/>
E-TECH	<input type="checkbox"/> <input type="checkbox"/> <input type="checkbox"/> <input type="checkbox"/>
NAVTVHD	<input type="checkbox"/> <input type="checkbox"/> <input type="checkbox"/> <input type="checkbox"/>
PIONEER TV	<input type="checkbox"/> <input type="checkbox"/> <input type="checkbox"/> <input type="checkbox"/>
NAVBRAS FULL-HD1 Faaftech FT-TV-HD1	<input type="checkbox"/> <input type="checkbox"/> <input type="checkbox"/> <input type="checkbox"/>
WII / LBSAT / OVERVISON Faaftech FT-TV-1-SEG	<input type="checkbox"/> <input type="checkbox"/> <input type="checkbox"/> <input type="checkbox"/>
INVIX	<input type="checkbox"/> <input type="checkbox"/> <input type="checkbox"/> <input type="checkbox"/>
ORBE / KX3 FULL-SEG / CASKA TECH ONE 1-SEG / TV GC	<input type="checkbox"/> <input type="checkbox"/> <input type="checkbox"/> <input type="checkbox"/>

! Realize as configurações com a interface desconectada. Será possível configurar apenas um modelo de TV

05

Instalação

Desmonte o acabamento indicado seguindo a ordem numérica ilustrada para ter acesso a instalação.

Corolla:

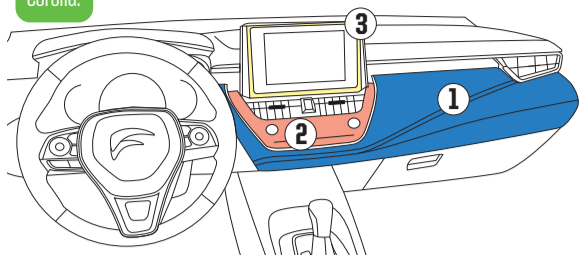

Prius:

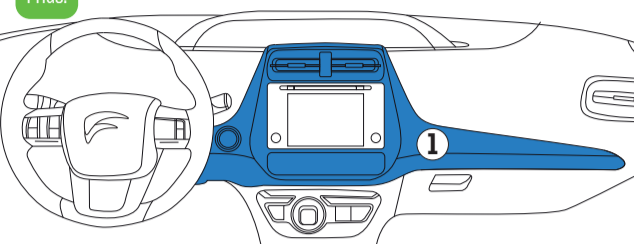

06

Instalação

Hilux 2020 / SW4 2020:

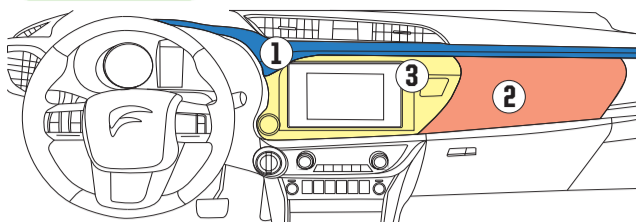

RAV4:

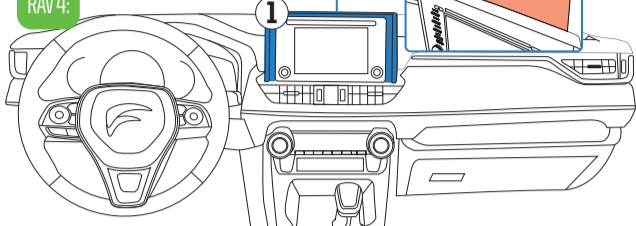

07

Volantes

Hilux

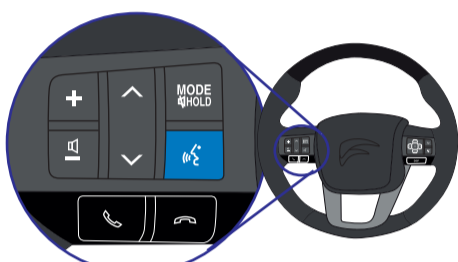

Tecla Voice

Imagem Frontal do Volante

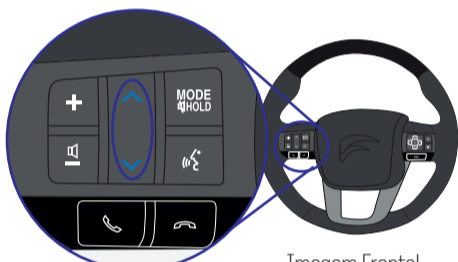

Teclas Voltar Faixa e Avançar Faixa

Imagem Frontal do Volante

08

Volantes

Corolla e RAV4:

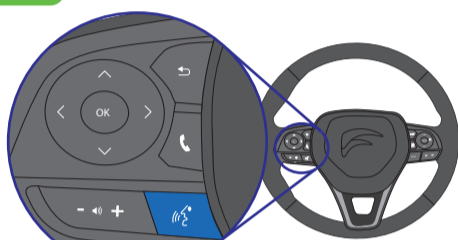

Tecla Voice

Imagem Frontal do Volante



Imagem Frontal do Volante

Teclas Voltar Faixa e Avançar Faixa

09

Volantes

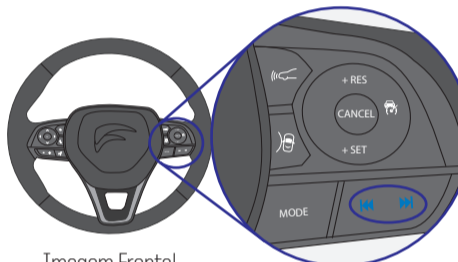
SW4:

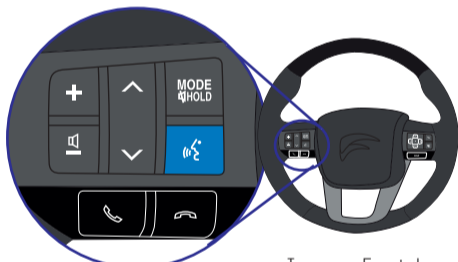

Tecla Voice

Imagem Frontal do Volante

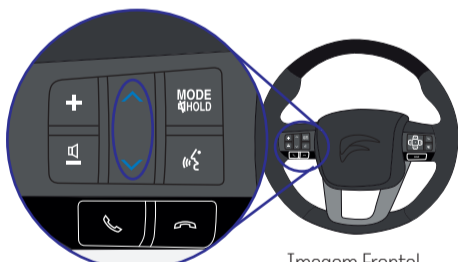

Teclas Voltar Faixa e Avançar Faixa

Imagem Frontal do Volante

10

Volantes

Prius:



Tecla Voice

Imagem Frontal do Volante

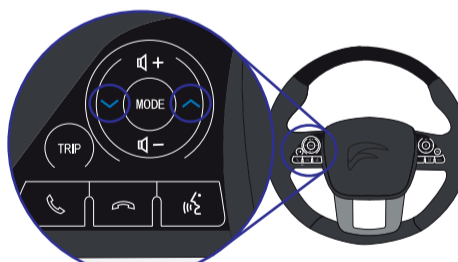

Teclas Voltar Faixa e Avançar Faixa

Imagem Frontal do Volante

11

Funcionamento

Para acessar as entradas AV1 e AV2 (se habilitadas), selecione o ícone referente à Entrada Auxiliar na tela da mídia original.

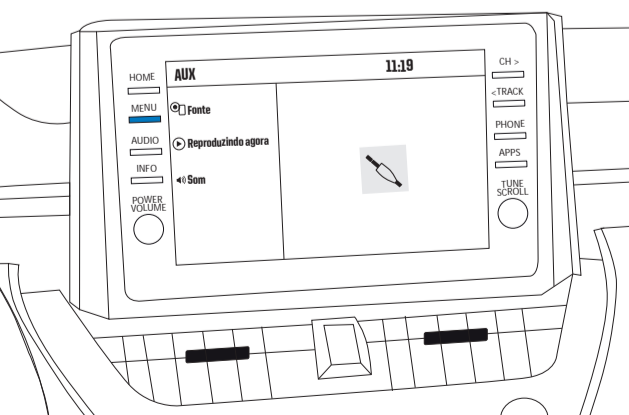

12

Funcionamento

Após selecionar a Entrada Auxiliar pela mídia, pressione a tecla "Voltar Faixa" por 2 segundos.

Caso as duas entradas AV estejam habilitadas, o chaveamento entre elas será feito por um toque simples da Tecla Voice.

Para retornar ao funcionamento normal da mídia, pressione a Tecla Voltar Faixa por 2 segundos.

Se uma TV digital compatível com a interface estiver habilitada, será possível realizar a troca de canais por meio da Tecla Voltar Faixa e Avançar Faixa, conforme ilustração.

Em algumas TVs digitais também será possível realizar o comando Scan pressionando por 5 segundos a Tecla Avançar Faixa.

Funcionamento da Câmera Frontal

Ao desengatar a marcha ré, a câmera frontal será acionada (se habilitada) mantendo-se por 30 segundos ou até atingir 15km/h ou ao pressionar a Tecla Voltar Faixa do comando do volante.

13